

FINCA A VENDRE

DADES GENERALS

<i>Naturalesa</i>	Urbana
<i>Tipologia</i>	Edifici plurifamiliar
<i>Municipi</i>	Barcelona

SITUACIÓ URBANÍSTICA (si procedeix)

<i>Planejament</i>	Pla General de Barcelona
<i>Classificació</i>	Sòl Urbà
<i>Qualificació (QU)</i>	13E, densificació urbana eixample

IDENTIFICACIÓ / LOCALITZACIÓ

Edifici complet d'habitatges de 1ª Residència
Carrer València 572 i carrer Enamorats 127

IDENTIFICACIÓ REGISTRAL

Registre de la Propietat nº 22 de Barcelona
Finca 9.108 Nº d'inscripció 1 Llibre 158 Tom 2.172 Foli 38

REFERÈNCIA CADASTRAL

<i>Referència cadastral</i>	<i>Municipi</i>	<i>Districte</i>
1945302DF3814F0001XM	Barcelona	Sant Martí

ARRENDAMENTS

Lliure d'arrendaments
Finca amb "okupes". El comprador s'haurà de fer càrrec de la situació

PREU MÍNIM DE VENDA

El preu mínim de venda es 702.000.-Euros
No es valoraran ofertes per sota d'aquest import



GOBIERNO DE ESPAÑA

MINISTERIO DE HACIENDA Y FUNCIÓN PÚBLICA

SECRETARÍA DE ESTADO DE HACIENDA

DIRECCIÓN GENERAL DEL CATASTRO

CONSULTA DESCRIPTIVA Y GRÁFICA DE DATOS CATASTRALES DE BIEN INMUEBLE

REFERENCIA CATASTRAL DEL INMUEBLE
1945302DF3814F0001XM

DATOS DESCRIPTIVOS DEL INMUEBLE

LOCALIZACIÓN
CL VALENCIA 572
08026 BARCELONA [BARCELONA]

USO PRINCIPAL: **Residencial** AÑO CONSTRUCCIÓN: **1900**

COEFICIENTE DE PARTICIPACIÓN: **100,000000** SUPERFICIE CONSTRUIDA (m²): **325**

PARCELA CATASTRAL

SITUACIÓN
CL VALENCIA 572
BARCELONA [BARCELONA]

SUPERFICIE CONSTRUIDA (m²): **325** SUPERFICIE GRÁFICA PARCELA (m²): **239** TIPO DE FINCA: **Parcela construida sin división horizontal**

CONSTRUCCIÓN

Destino	Escalera	Planta	Puerta	Superficie m²
VIVIENDA		--		32
COMERCIO		0	01	89
COMERCIO		0	02	60
VIVIENDA		01		89
ALMACEN		0	01	55
ELEMENTOS COMUNES				32

INFORMACIÓN GRÁFICA

E: 1/400

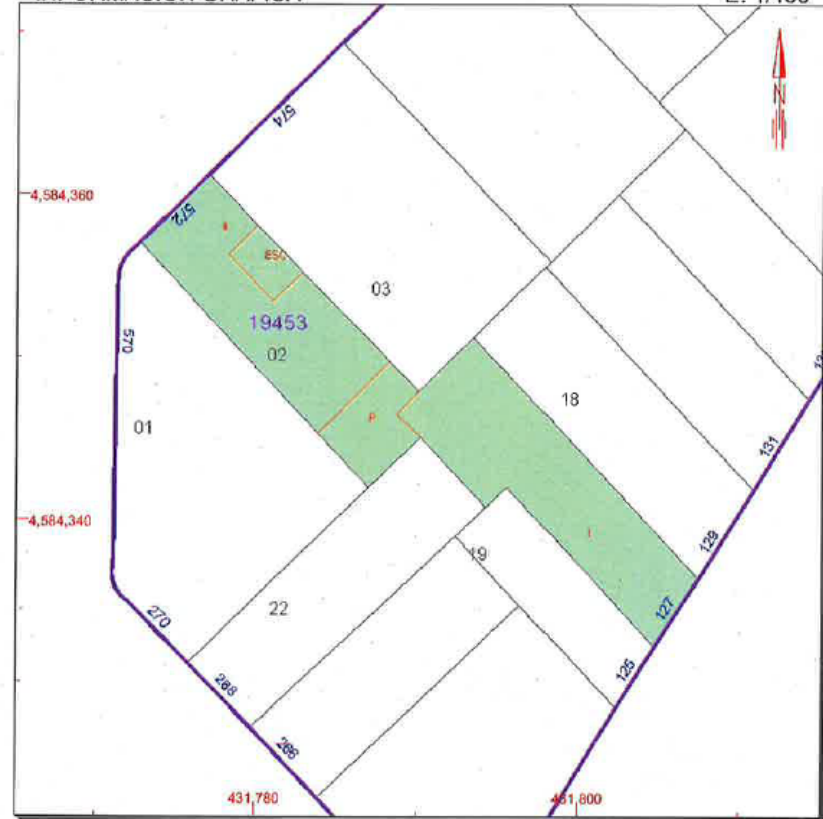

Este documento no es una certificación catastral, pero sus datos pueden ser verificados a través del 'Acceso a datos catastrales no protegidos' de la SEC.

- 431,800 Coordenadas U.T.M. Huso 31 ETRS89
- Límite de Manzana
- Límite de Parcela
- Límite de Construcciones
- Mobiliario y aceras
- Límite zona verde
- Hidrografía

Jueves , 17 de Mayo de 2018